

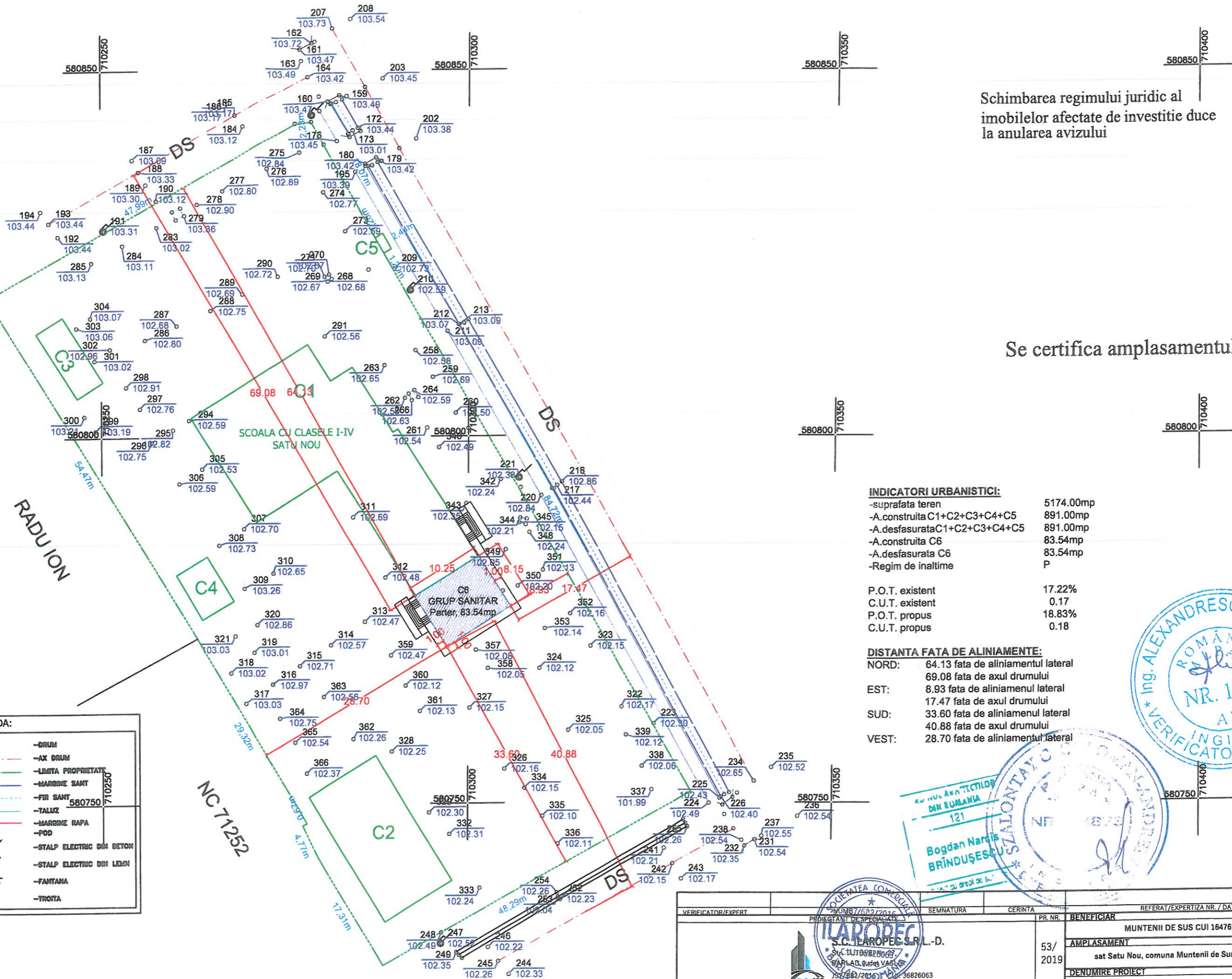

Google

| | | | | | | |
|--------------------|--|-------------------------|---------------------------|---------|--|---------------------------------|
| VERIFICATOR/EXPERT | | NUME | PROIECTANT DE SPECIALIATE | PR. NR. | BENEFICIAR | FAZA |
| S.C. ILAROPEC | | S.C. ILAROPEC S.R.L.-D | Bogdan Narcis BRINDUȘESCU | 53/2019 | Muntenii de Sus, CUI 16476770 | D.T.A.C., D.T.O.E., P.Th. |
| SPECIFICATIE | | NUME | SEMNATURA | SCARA : | DENUMIRE PROIECT | |
| SEF PROIECT | | ing. Iulian ROTARIU | | 1:5000 | INFINTARE GRUP SANITAR SI ASIGURARE CU UTILITATI PENTRU OBIECTIVUL - | |
| PROIECTAT | | Arh. BRINDUȘESCU BOGDAN | | DATA : | Scoala cu clasele I-IV Satu Nou, com. Muntenii de Sus, jud. Vaslui | |
| DESENAT | | ing. Iulian ROTARIU | | 2019 | DENUMIRE PLANSĂ | PL. NR. |
| | | | | | Plan de incadrare in zona | A0.1 |



Schimbarea regimului juridic al imobilelor afectate de investitie duce la anulara avizului

Se certifica amplasamentul

INDICATORI URBANISTICI:

| | |
|-------------------------------|-----------|
| -suprafata teren | 5174.00mp |
| -A.construita C1+C2+C3+C4+C5 | 891.00mp |
| -A.desfasurata C1+C2+C3+C4+C5 | 891.00mp |
| -A.construita C6 | 83.54mp |
| -A.desfasurata C6 | 83.54mp |
| -Regim de inaltime | P |
| P.O.T. existent | 17.22% |
| C.U.T. existent | 0.17 |
| P.O.T. propus | 18.83% |
| C.U.T. propus | 0.18 |

DISTANTA FATA DE ALINIAMENTE:

| | |
|-------|------------------------------------|
| NORD: | 64.13 fata de aliniamentul lateral |
| | 69.08 fata de axul drumului |
| EST: | 8.93 fata de aliniamentul lateral |
| | 17.47 fata de axul drumului |
| SUD: | 33.60 fata de aliniamentul lateral |
| | 40.88 fata de axul drumului |
| VEST: | 28.70 fata de aliniamentul lateral |

LEGENDA:





| | |
|--|---------------------------|
| | -DRUM |
| | -AX DRUM |
| | -LIMITA PROPRIETATE |
| | -MARGINE SANT |
| | -FIR SANT |
| | -TALUZ |
| | -MARGINE RAPA |
| | -POD |
| | -STALP ELECTRIC DIN BETON |
| | -STALP ELECTRIC DIN LEAN |
| | -FANTANA |
| | -TROITA |

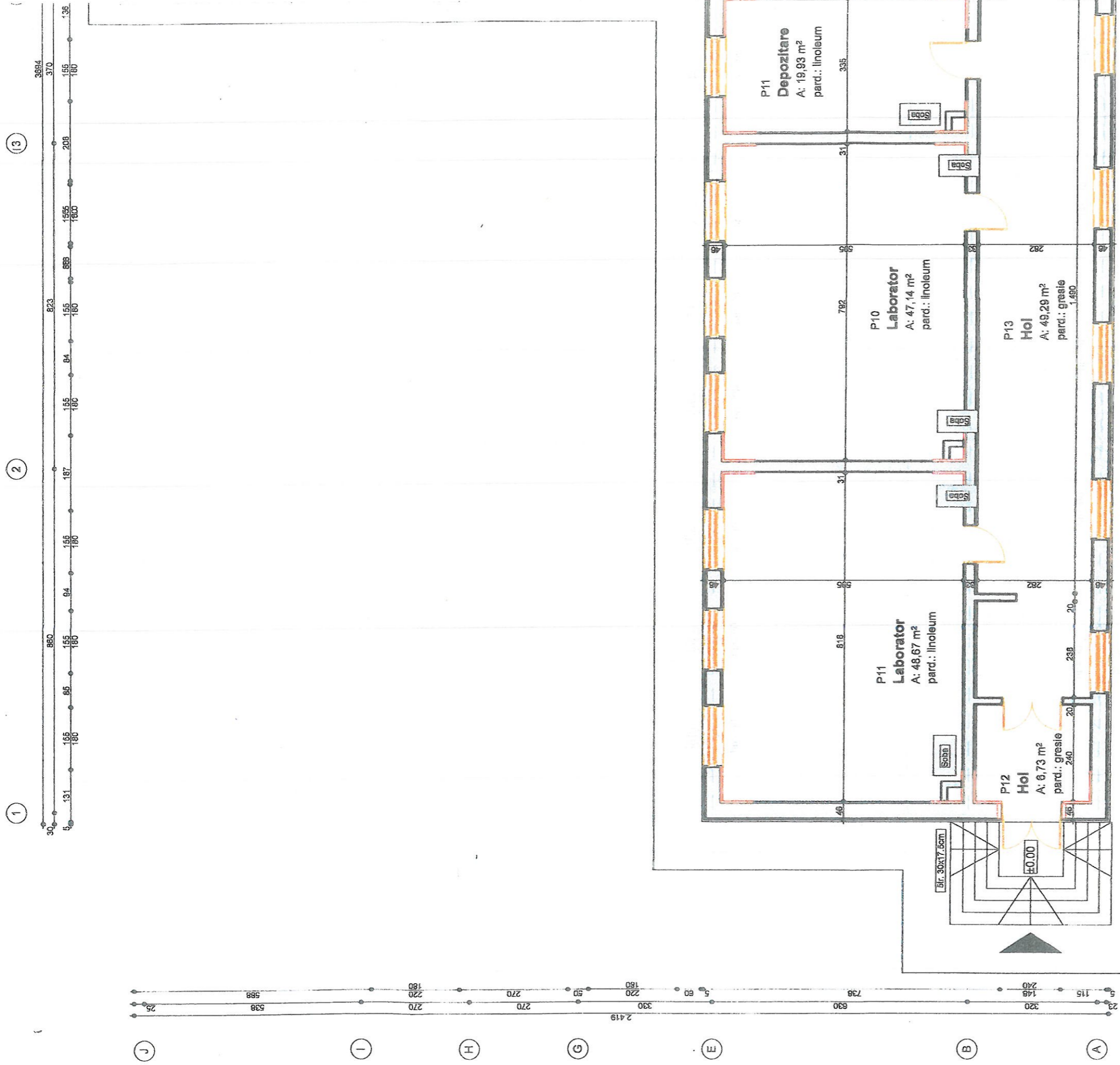

| | | | | |
|-------------------------|-----------|---------|------------------------------|--|
| VERIFICATOR/EXPERT | SEMNATURA | CERINTA | REFERAT/EXPERTIZA NR. / DATA | FAZA |
| | | | 53/2019 | MUNTENII DE SUS CUI 16476770 |
| S.C. ILAROPEC S.R.L.-D. | | | | D.T.A.C., D.T.O.E., P.Th. |
| S.C. ILAROPEC S.R.L.-D. | | | | AMPLASAMENT |
| S.C. ILAROPEC S.R.L.-D. | | | | sat Satu Nou, comuna Munteni de Sus, judetul Vaslui |
| S.C. ILAROPEC S.R.L.-D. | | | | DENUMIRE PROIECT |
| S.C. ILAROPEC S.R.L.-D. | | | | INFIINTARE GRUP SANITAR SI ASIGURARE CU UTILITATI PENTRU |
| S.C. ILAROPEC S.R.L.-D. | | | | OBIECTIVUL - Scoala cu clasele I-IV Satu Nou, com. Munteni de Sus, Jud. Vaslui |
| S.C. ILAROPEC S.R.L.-D. | | | | DENUMIRE PLANSA |
| S.C. ILAROPEC S.R.L.-D. | | | | Plan de situatie |
| PL. NR. | | | | A0.2 |



LEGENDA

-  Consolidari din beton armat existente
-  Perete exterior corp 1 - zidarie din caramida-tencuiala
-  Perete interior - zidarie din caramida
-  Perete exterior corp 2 - zidarie din caramida-tencuiala
-  Perete interior corp 2 - zidarie din caramida

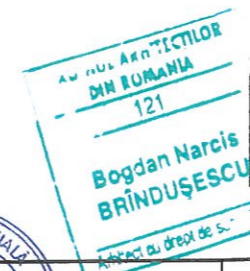
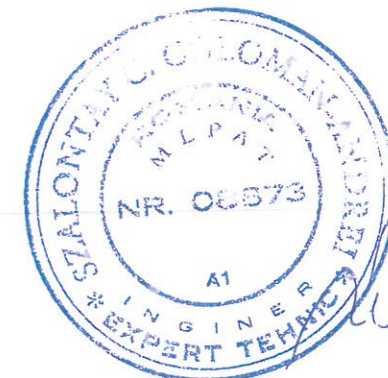
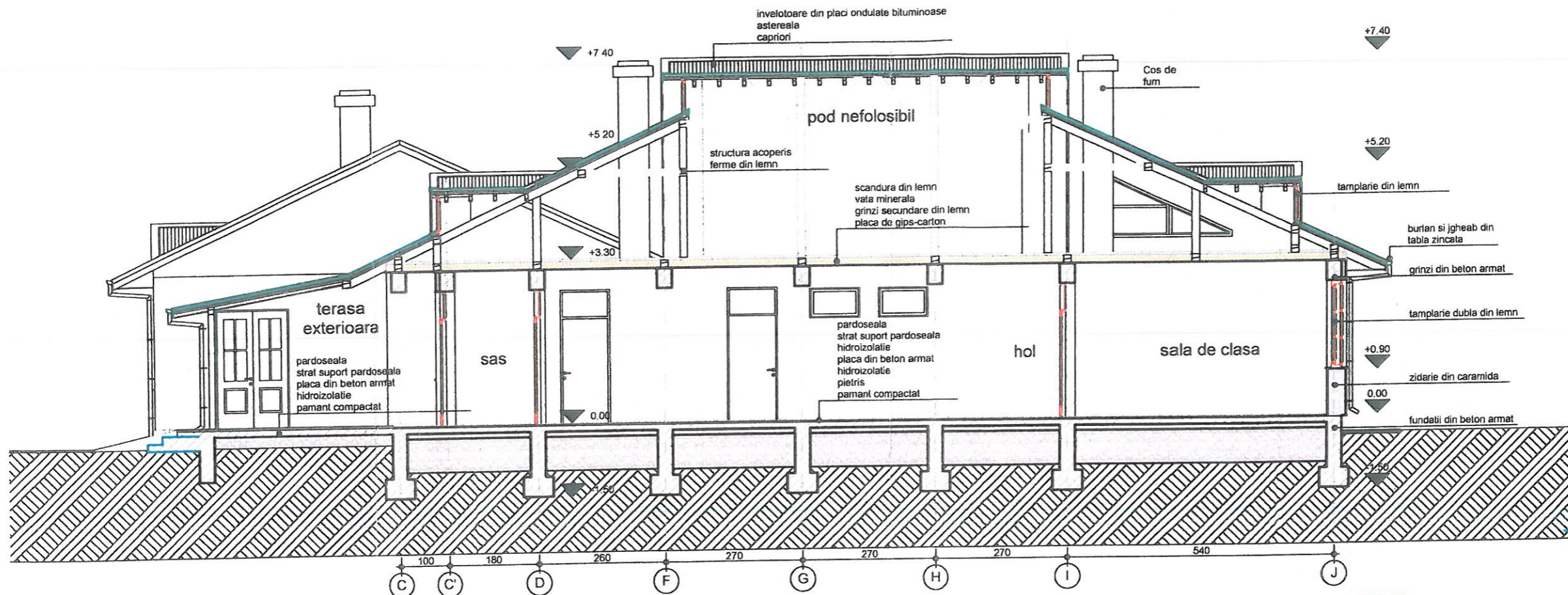

Clasa de importanta - III
 Categoria de importanta - C
 Grad de rezistenta la foc - IV

Suprafata teren - 5174.00mp
 Suprafata construita - 891.00mp (existenta)
 Suprafata desfasurata - 891.00mp (existenta)
 Suprafata construita - 83.54mp (propusa)
 Suprafata desfasurata - 83.54mp (propusa)
 Regim de inaltime - Parter
 H max la coama - 8.30m
 H max la streasina - 2.45m
 P.O.T. - 17.22% (existent)
 C.U.T. - 0.17 (existent)
 P.O.T. - 18.83%
 C.U.T. - 0.18

| | | | | | | |
|--------------------|--|-----------|---------|-------------|---|---------------------------------|
| VERIFICATOR/EXPERT | NUME | SEMNATURA | CERINTA | PR. NR. | REFERAT/EXPERTIZA NR. / DATA | FAZA |
| | PROIECTANT DE SPECIALIATE | | | | | |
| | S.C. ILAROPEC S.R.L.-D. Str. TUTOVEI Nr. 27, BARLAD, judetul VASLUI J37/682/2016 / CUI: 36826063 | | | 53/ 2019 | Muntenii de Sus, CUI 16476770 AMPLASAMENT sat Satu Nou, comune Muntenii de Sus, judetul Vaslui | D.T.A.C., D.T.O.E., P.Th. |
| | | | | | DENUMIRE PROIECT INFIINTARE GRUP SANITAR SI ASIGURARE CU UTILITATI PENTRU OBIECTIVUL Scola cu clasele I-IV Satu Nou, com. Muntenii de Sus, jud. Vaslui | |
| SPECIFICATIE | NUME | SEMNATURA | SCARA : | | | PL. NR. |
| SEF PROIECT | ing. Iulian ROTARU | | 1:100 | | DENUMIRE PLANSA | |
| PROIECTAT | Arh. Brindusescu Bogdan | | DATA : | 2019 | Plan sectiune (existent) | AE2 |
| DESENAT | ing. Iulian ROTARU | | | | | |

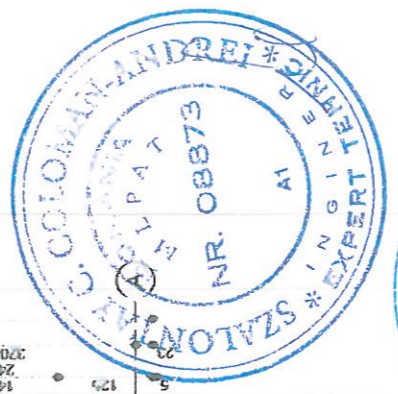
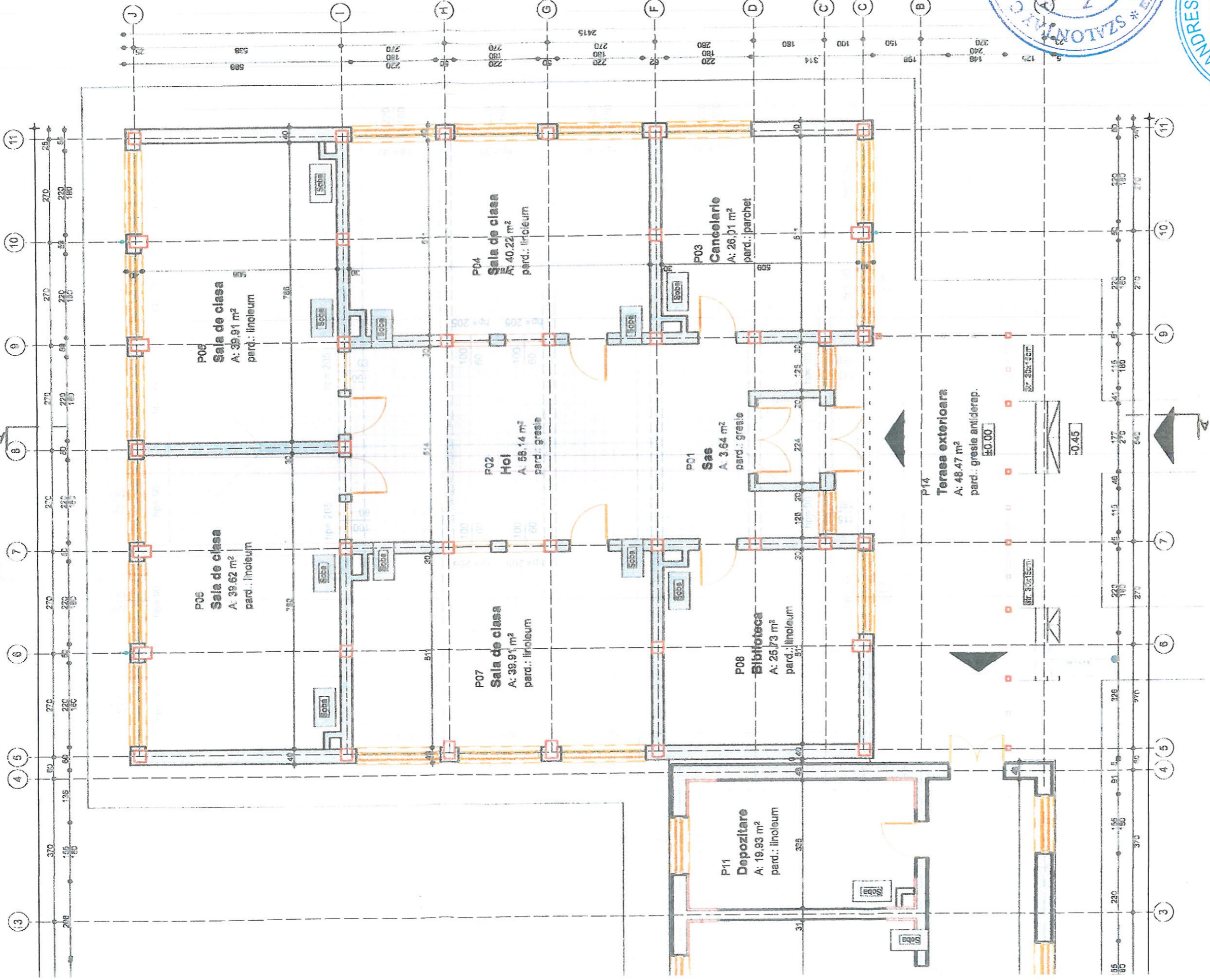

PROIECTANT
Bogdan Narcis BRINDUȘESCU
 121

Clasa de importanta - III
 Categoria de importanta - C
 Grad de rezistenta la foc - IV

- Suprafata teren - 5174.00mp
- Suprafata construita - 891.00mp (existenta)
- Suprafata desfasurata - 891.00mp (existenta)
- Suprafata construita - 83.54mp (propusa)
- Suprafata desfasurata - 83.54mp (propusa)
- Regim de inaltime - Parter
- H max la coama - 8.30m
- H max la streasina - 2.45m
- P.O.T. - 17.22% (existent)
- C.U.T. - 0.17 (existent)
- P.O.T. - 18.83%
- C.U.T. - 0.18

| | | | | |
|-------------------------|---------|--|----------------------------|----------|
| VERIFICATOR/EXPERT | PR. NR. | BENEFICIAR | REFERAȚ/EXPERTIZA NR./DATA | FAZA |
| | 53/2019 | Munteni de Sus, CUI 16478770 | | D.T.A.C. |
| | | AMPLASAMENT | | D.T.O.E. |
| | | sat Satu Nou, comuna Munteni de Sus, Județul Vaslui | | P.Th. |
| | | DENUMIRE PROIECT | | |
| | | INFINTARE GRUP SANITAR SI ASIGURARE CU UTILITATI PENTRU OBIECTIVUL Școala cu clasele I-IV Satu Nou, com. Munteni de Sus, Jud. Vaslui | | |
| SEMNAȚURA | SCARA: | | | PL.NR |
| Ing. Iulian ROTARU | 1:100 | | | API |
| Arh. Brindusescu Bogdan | DATA: | | | |
| Ing. Iulian ROTARU | 2019 | | | |
| DESENAT | | | | |
| | | | | |

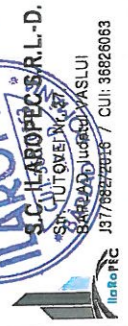

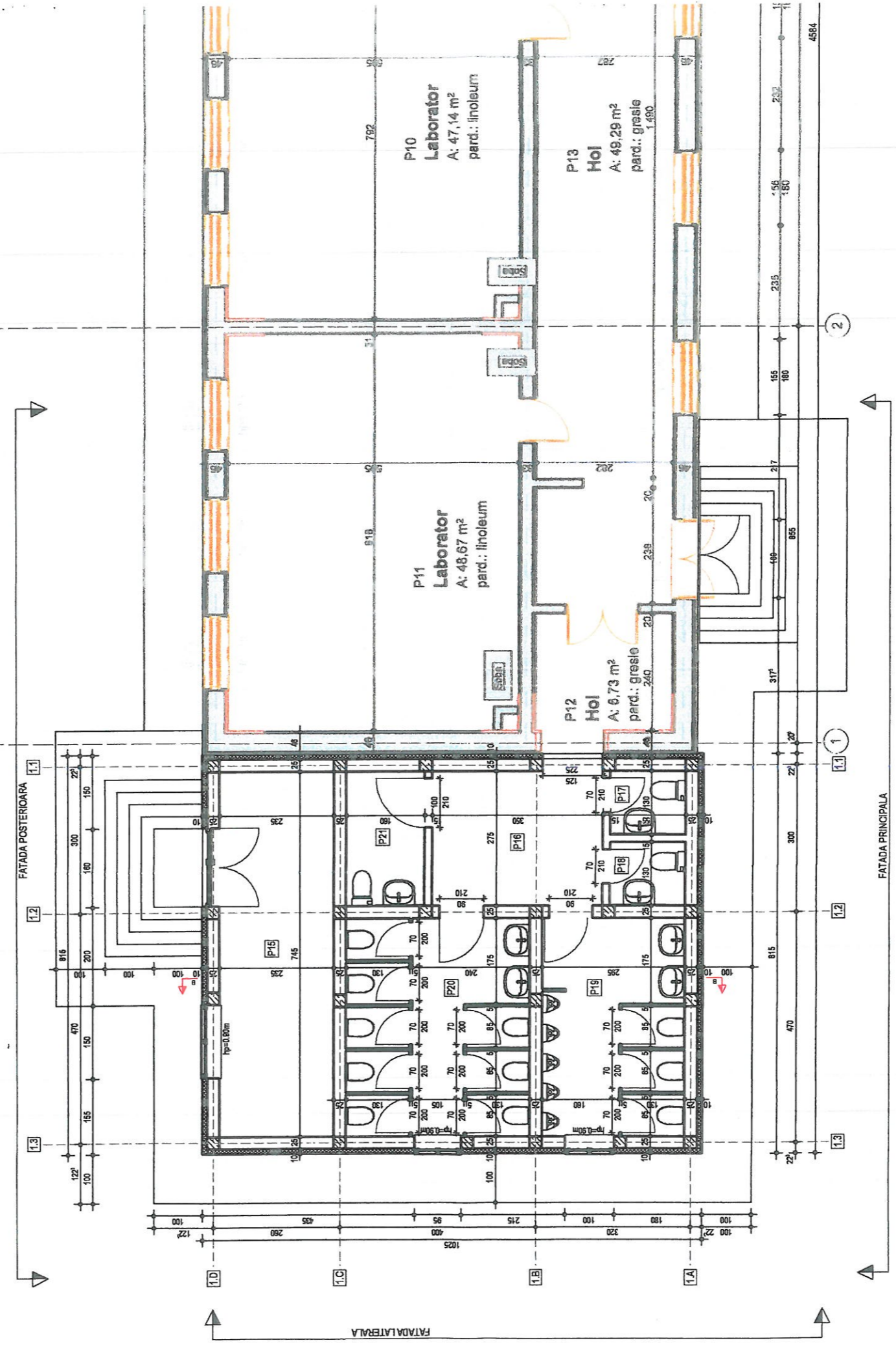
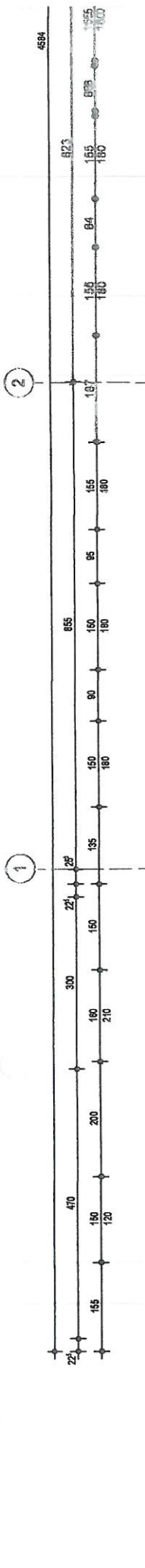

LEGENDA ELEMENTE PROPUSE:

- Sumbure din beton armat
- Perete din zidarie de 25 cm + izolare termica 10cm
- Perete interior din zidarie de 25cm
- Perete interior din zidarie de 15cm
- Perete interior din zidarie de 10cm

1.1

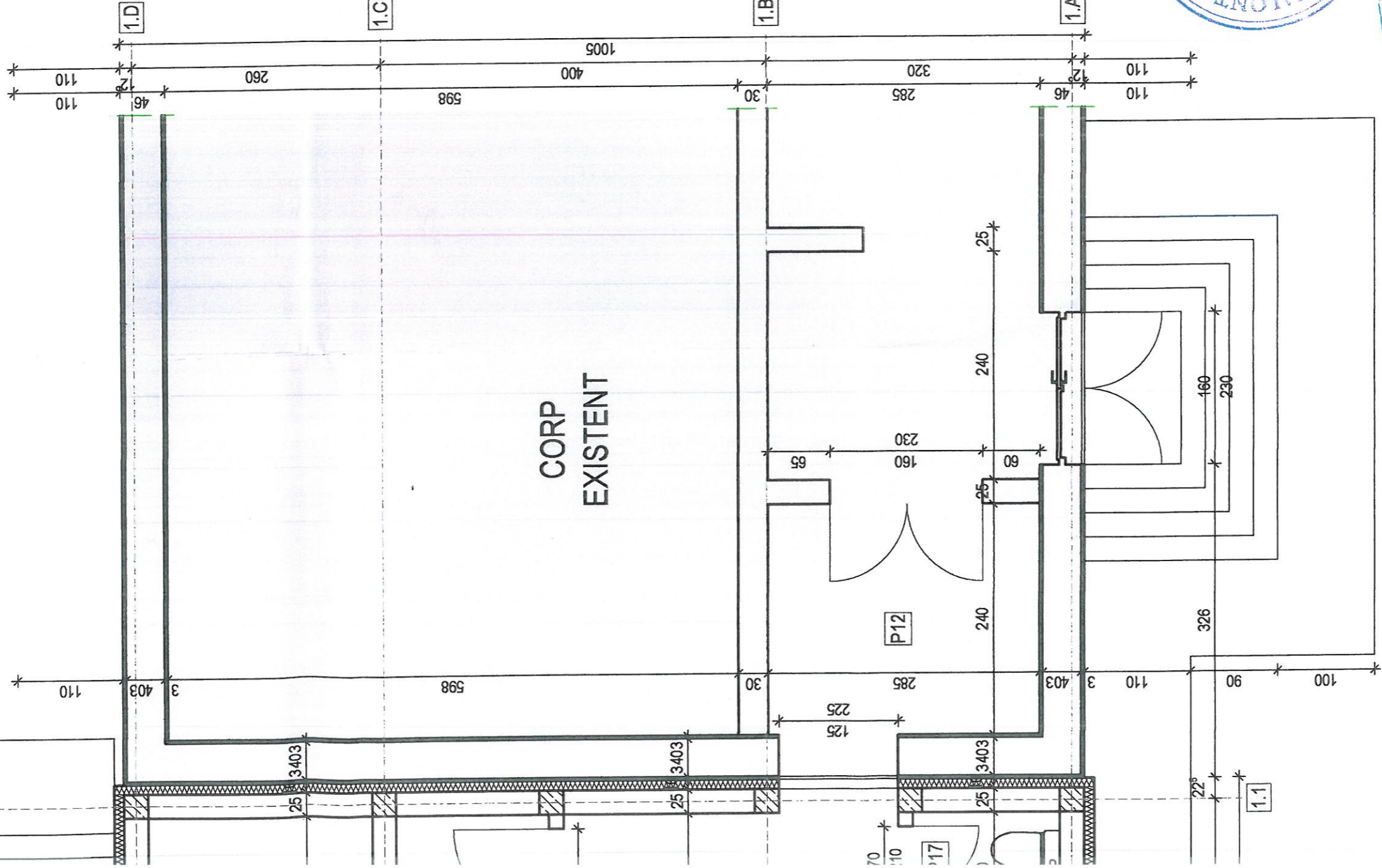
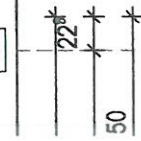

P15

MAGAZIE
A: 17.50 m²
placi ceramice
hu=2.55 m
±0.00

P12

HOL
A: 6.84 m²
placi ceramice
hu=3.00 m
±0.00

P16

HOL
A: 9.63 m²
placi ceramice
hu=2.55 m
±0.00

P17

GRUP SANITAR FEMEI
A: 2.02 m²
placi ceramice
hu=2.55 m
±0.00

P18

GRUP SANITAR BARBATI
A: 2.02 m²
placi ceramice
hu=2.55 m
±0.00

P19

GRUP SANITAR BAIETI
A: 13.13 m²
placi ceramice
hu=2.55 m
±0.00

P20

GRUP SANITAR FETE
A: 16.69 m²
placi ceramice
hu=2.55 m
±0.00

P21

GRUP SANITAR PERSOANE
CU DEZABILITATI
A: 4.40 m²
placi ceramice
hu=2.55 m
±0.00



Suprafata teren - 5174.00mp
Suprafata construita - 891.00mp (existenta)
Suprafata desfasurata - 891.00mp (existenta)
Suprafata construita - 83.54mp
Suprafata desfasurata - 83.54mp
Regim de inaltime - Parter
H max la coama - 8.30m
H max la streasina - 2.45m
P.O.T. - 17.22% (existent)
C.U.T. - 0.17 (existent)
P.O.T. - 18.83%
C.U.T. - 0.18

Clasa de importanta - III
Categoria de importanta - C
Grad de rezistenta la foc - IV





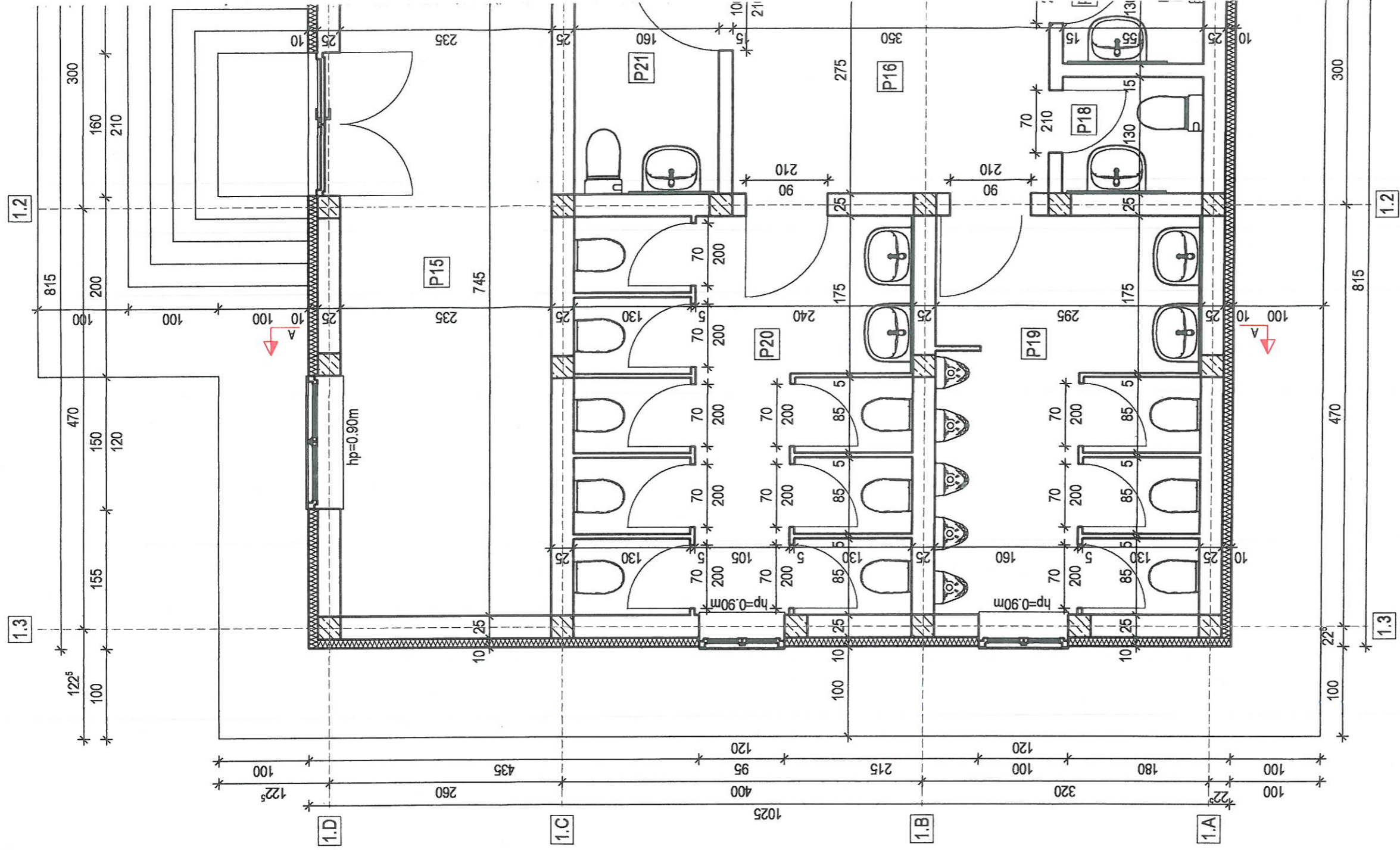

| | | | | | | |
|--------------------|-------------------------|----------|---------|--|---------------------------|-------------------------------|
| VERIFICATOR/EXPERT | SEMNTATURA | GERINTIA | PR. NR. | BENEFICIAR | REFERA/EXPERTIZA NR./DATA | FAZA |
| | | | 53/2019 | Muntenii de Sus, CUI 16476770 | | D.T.A.C. D.T.O.E. P.7h. |
| SPECIFICATIE | SEMNTATURA | SCARA: | | AMPLASAMENT | | |
| SEF PROIECT | | 1:50 | | sat Satu Nou, comuna Muntenii de Sus, Judetul Vaslui | | |
| PROIECTAT | Ing. Iulian ROTARU | DATA: | | DENUMIRE PROIECT | | |
| DESENAT | Arh. Brindusescu Bogdan | 2019 | | INFINTARE GRUP SANITAR SI ASIGURARE CU UTILITATI PENTRU OBIECTIVUL | | |
| | Ing. Iulian KUIAKU | | | Scoala cu clasele I-IV Satu Nou, com. Muntenii de Sus, Jud. Vaslui | | |
| | | | | DENUMIRE PLANSĂ | | PL. NR. |
| | | | | | | AP2 |

Plan parter C6

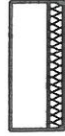

LEGENDA:

-  Sambure din beton armat
-  Peretedin zidarie de 25 cm + izolatia termica 10cm
-  Perete interior din zidarie de 25cm
-  Perete interior din zidarie de 15cm
-  Perete interior din zidarie de 10cm
-  Perete existent din zidarie + tencuiala

1.1

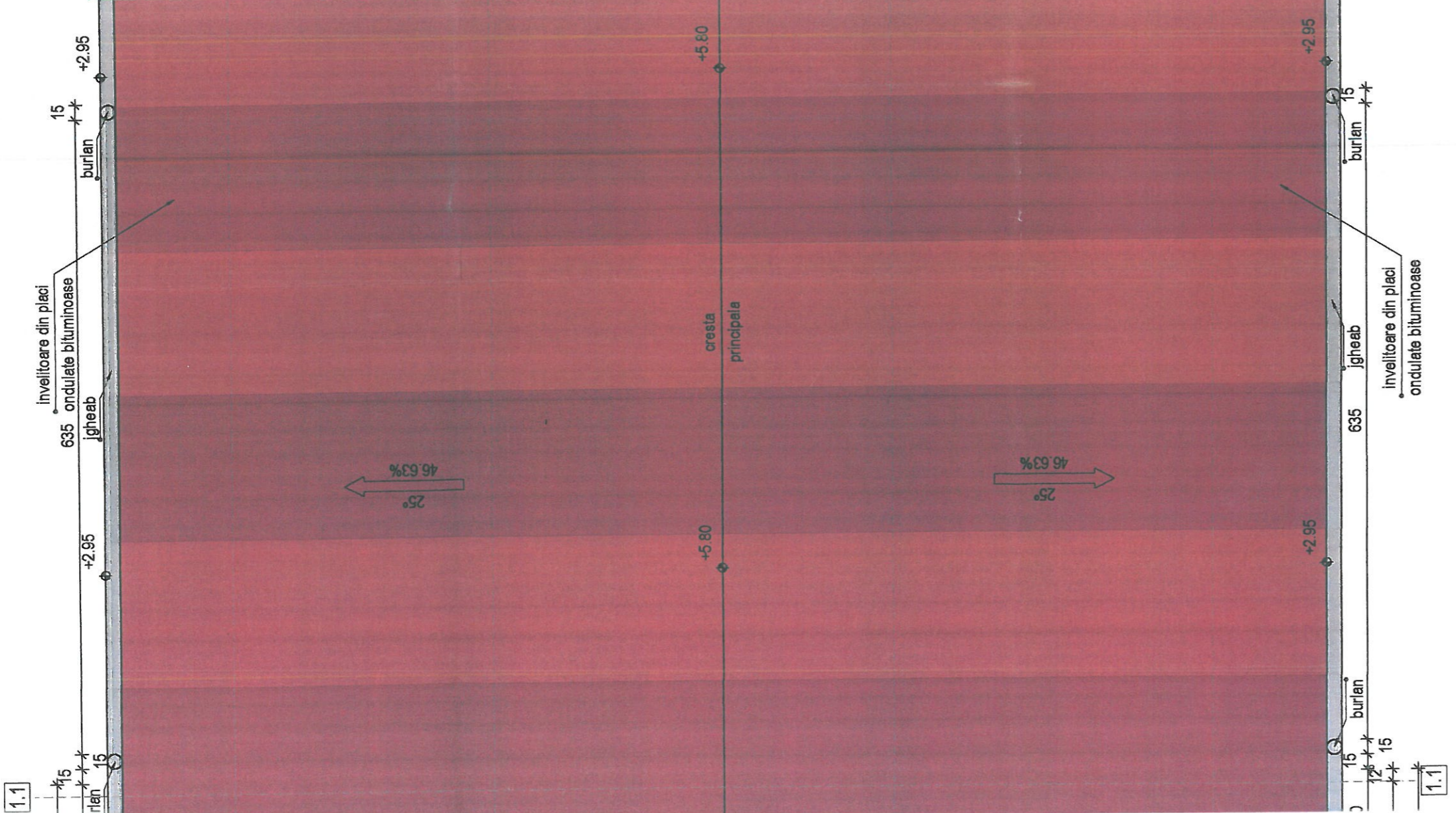

1.1

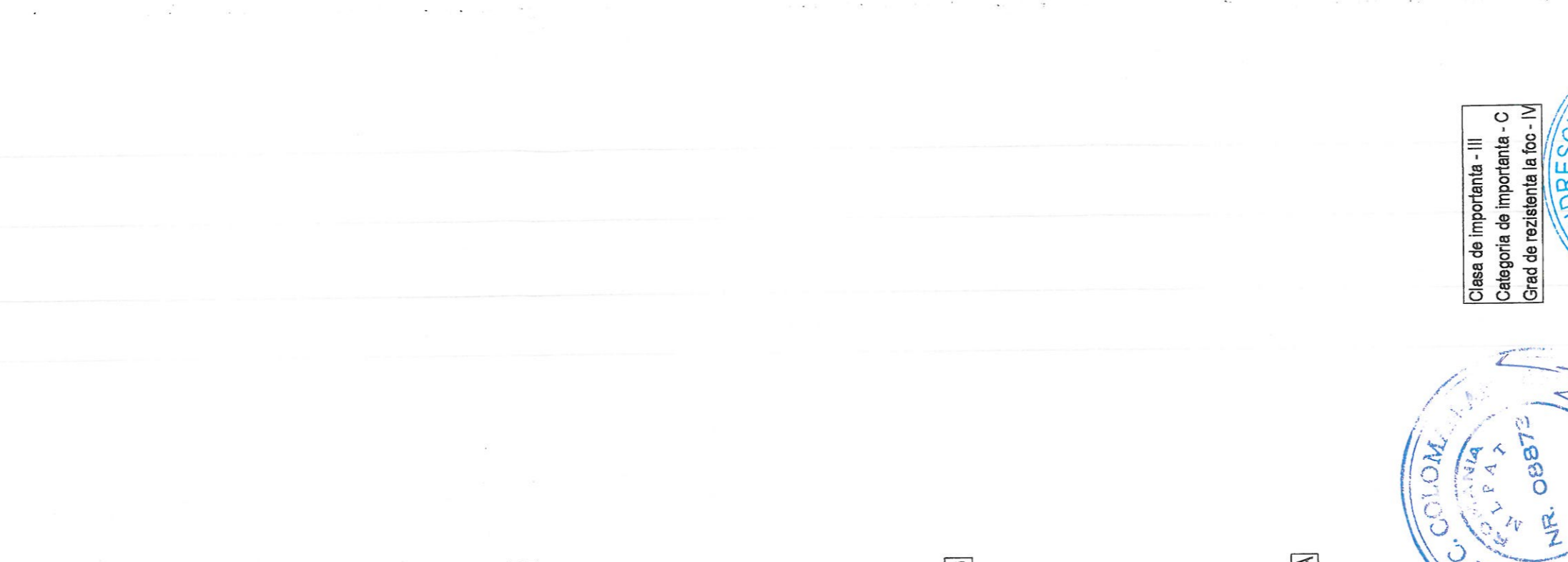

Clasa de importanta - III
 Categoria de importanta - C
 Grad de rezistenta la foc - IV



... ARHITECTIOR
 DIN BUCURESTI
 121
 Bogdan Narcis
 BRINDUȘESCU

| | | | | | |
|------------------------------|-----------|-----------------|--|----------------------------|---------------------------------|
| VERIFICATOR/EXPERT/SEMANTURĂ | SEMANTURĂ | CERINTĂ PR. NR. | BENEFICIAR | REFERAT/EXPERTIZA NR./DATA | FXZA |
| SOCIETATE | NUME | PR. NR. | Muntenii de Sus, CUI 16476770 | | D.T.A.C., D.T.O.E., P.Th. |
| SOCIETATE | NUME | PR. NR. | AMPLASAMENT | | |
| SOCIETATE | NUME | PR. NR. | sat Satu Nou, comuna Muntenii de Sus, Judetul Vaslui | | |
| SOCIETATE | NUME | PR. NR. | DENUMIRE PROIECT | | |
| SOCIETATE | NUME | PR. NR. | INFINTARE GRUP SANITAR SI ASIGURARE CU UTILITATI PENTRU OBIECTIUL | | |
| SOCIETATE | NUME | PR. NR. | Scoala cu clasele I-IV Satu Nou, com. Muntenii de Sus, Jud. Vaslui | | |
| SOCIETATE | NUME | PR. NR. | DENUMIRE PLANSĂ | | |
| SOCIETATE | NUME | PR. NR. | Plani Invelitoare C6 | | |
| SOCIETATE | NUME | PR. NR. | AP3 | | |

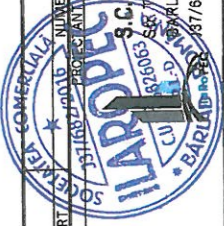

S.C. ILAROPEC S.R.L.-D.
 S.C. ILAROPEC S.R.L.-D.
 S.C. ILAROPEC S.R.L.-D.
 S.C. ILAROPEC S.R.L.-D.

| | | | | | |
|------------------------------|-----------|-----------------|--|----------------------------|---------------------------------|
| VERIFICATOR/EXPERT/SEMANTURĂ | SEMANTURĂ | CERINTĂ PR. NR. | BENEFICIAR | REFERAT/EXPERTIZA NR./DATA | FXZA |
| SOCIETATE | NUME | PR. NR. | Muntenii de Sus, CUI 16476770 | | D.T.A.C., D.T.O.E., P.Th. |
| SOCIETATE | NUME | PR. NR. | AMPLASAMENT | | |
| SOCIETATE | NUME | PR. NR. | sat Satu Nou, comuna Muntenii de Sus, Judetul Vaslui | | |
| SOCIETATE | NUME | PR. NR. | DENUMIRE PROIECT | | |
| SOCIETATE | NUME | PR. NR. | INFINTARE GRUP SANITAR SI ASIGURARE CU UTILITATI PENTRU OBIECTIUL | | |
| SOCIETATE | NUME | PR. NR. | Scoala cu clasele I-IV Satu Nou, com. Muntenii de Sus, Jud. Vaslui | | |
| SOCIETATE | NUME | PR. NR. | DENUMIRE PLANSĂ | | |
| SOCIETATE | NUME | PR. NR. | Plani Invelitoare C6 | | |
| SOCIETATE | NUME | PR. NR. | AP3 | | |

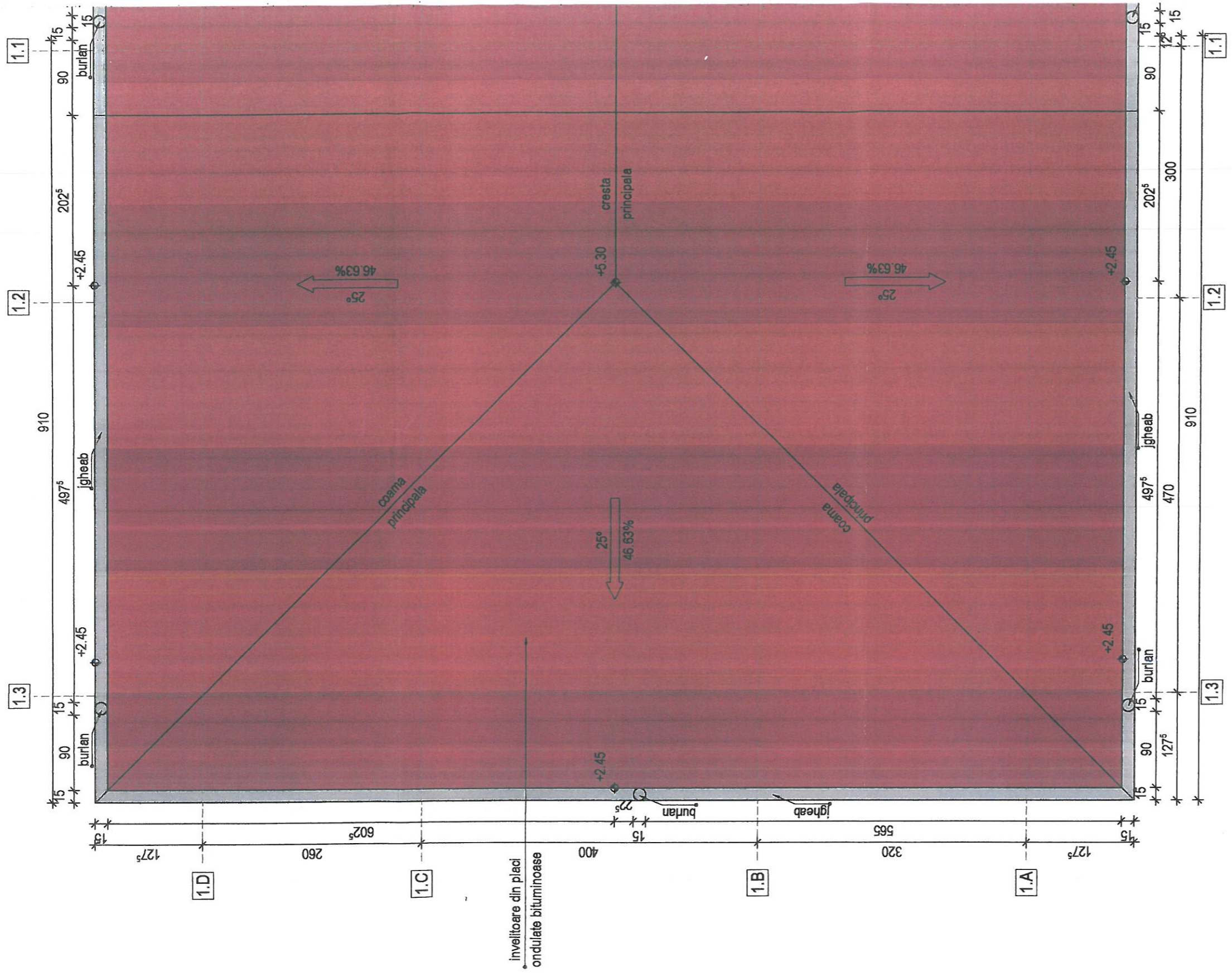

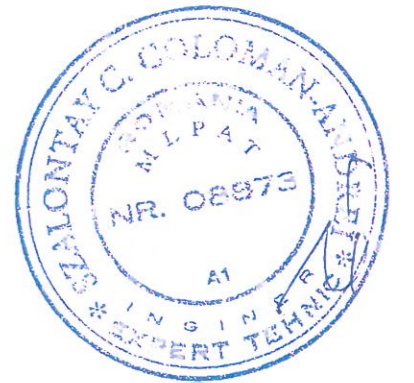
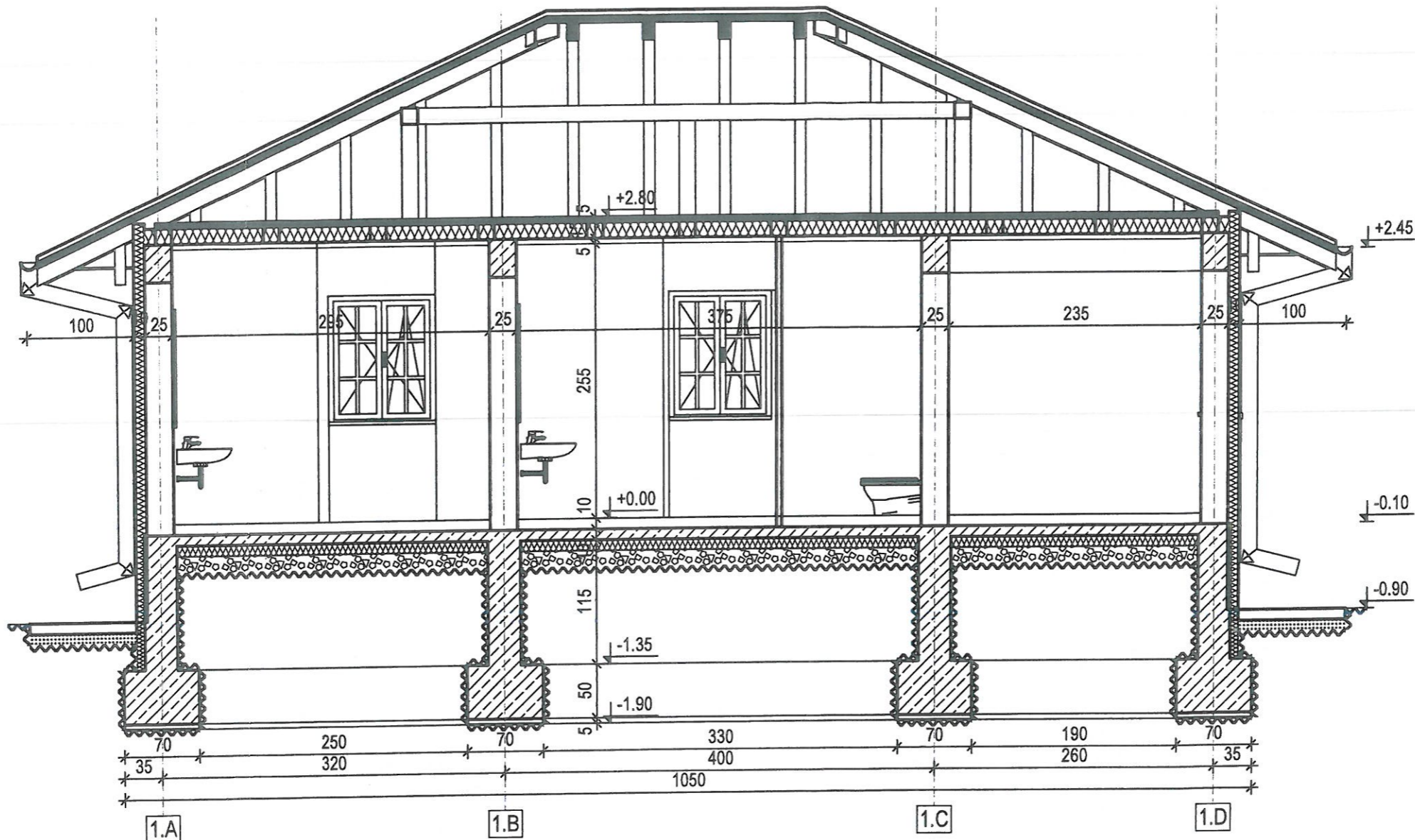

ING. ARHITECTILOR
DAN E. OBLANIA
121
Bogdan Narcis
BRINDUȘESCU
Arhitect de proiect

Clasa de importanta - III
Categoria de importanta - C
Grad de rezistenta la foc - IV

| | | | | | | |
|--------------------|-------------------------|-----------|---------|---------|---|---------------------------------|
| VERIFICATOR/EXPERT | NUME | SEMNATURA | CERINTA | PR. NR. | REFERAT/EXPERTIZA NR. / DATA | FAZA |
| | ȘTEFAN MONTAYC | | | 53/2019 | Muntenii de Sus, CUI 16476770 | D.T.A.C., D.T.O.E., P.Th. |
| SPECIFICATIE | NUME | SEMNATURA | SCARA : | | AMPLASAMENT | |
| SEF PROIECT | ing. Iulian ROTARU | | 1:50 | | set Satu Nou, comuna Muntenii de Sus, judetul Vaslui | |
| PROIECTAT | Arh. Brindusescu Bogdan | | DATA : | | DENUMIRE PROIECT | |
| DESENAT | ing. Iulian ROIARU | | 2019 | | INFIINTARE GRUP SANITAR SI ASIGURARE CU UTILITATI PENTRU OBIECTIVUL - Scoala cu clasele I-IV Satu Nou, com. Muntenii de Sus, jud. Vaslui | |
| | | | | | DENUMIRE PLANSA | PL. NR. |
| | | | | | Sectiunea B-B C6 | AP4 |



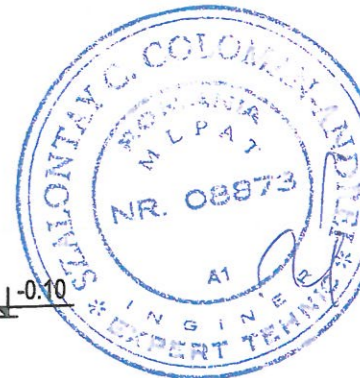
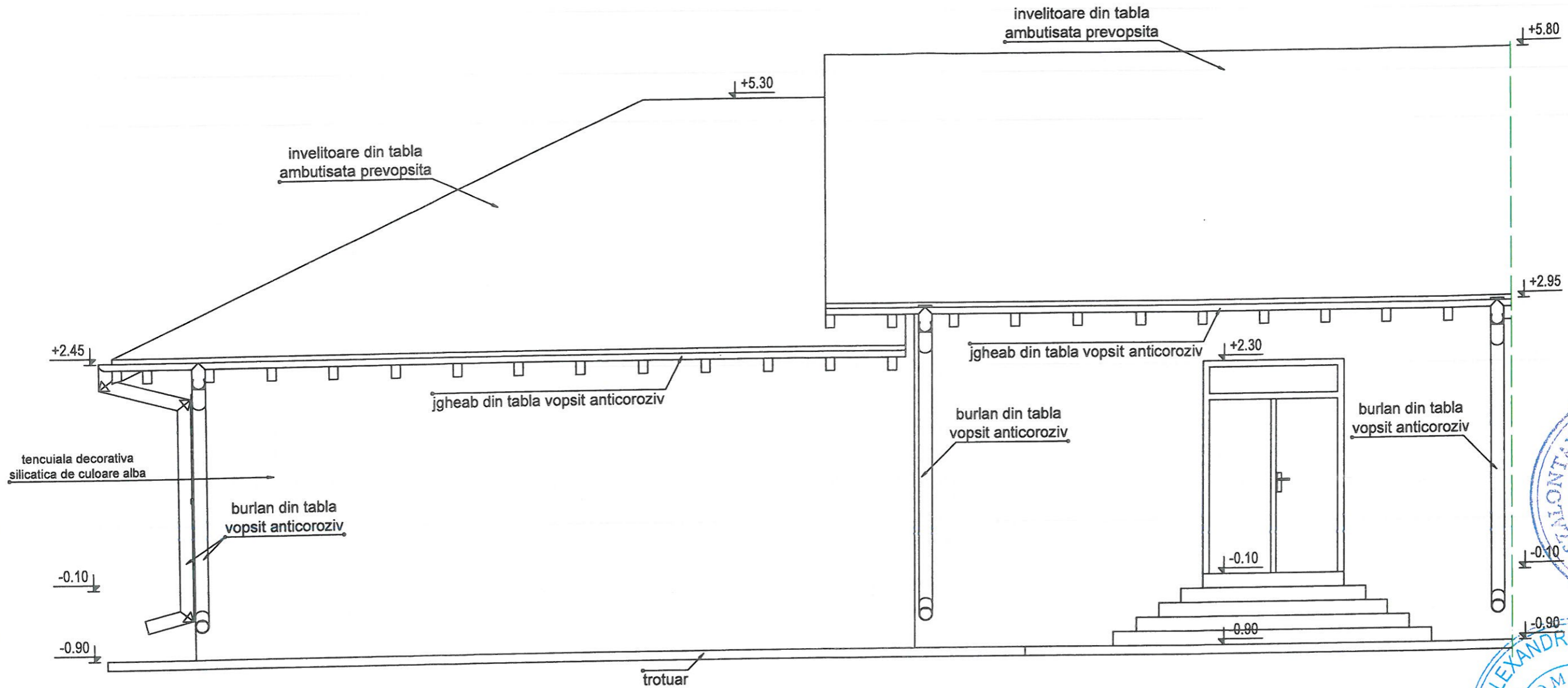

Clasa de importanta - III
 Categoria de importanta - C
 Grad de rezistenta la foc - IV

PROIECTANT
 121
 Bogdan Narcis
 BRINDUȘESCU

| | | | | | |
|--------------------|-------------------------|----------|---------|--|----------|
| VERIFICATOR/EXPERT | SEMNTURA | CERINTA | PR. NR. | BENEFICIAR | FAZA |
| | | | | Muntenii de Sus, CUI 16476770 | D.T.A.C. |
| | | | | AMPLASAMENT | D.T.O.E. |
| | | | | sat Satu Nou, comuna Muntenii de Sus, judetul Vaslui | P.Tr. |
| | | | | DENUMIRE PROIECT | |
| | | | | INFINTARE GRUP SANITAR SI ASIGURARE CU UTILITATI PENTRU OBIECTIVUL - | |
| | | | | Scala cu clasele I-IV Satu Nou, com. Muntenii de Sus, jud. Vaslui | |
| SPECIFICATIE | NUME | SEMNTURA | SCARA : | DENUMIRE PLANSĂ | PL. NR. |
| SEF PROIECT | ing. Iulian ROTARU | | 1:50 | | |
| PROIECTAT | Arh. Brindusescu Bogdan | | DATA : | | |
| DESENAT | ing. Iulian ROTARU | | 2019 | Fatada principala C6 | AP5 |



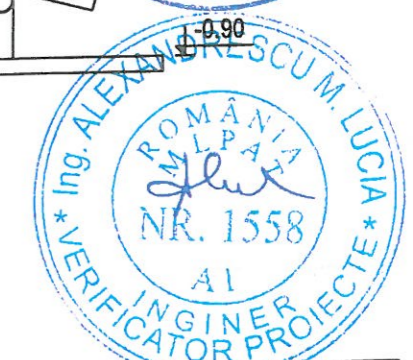
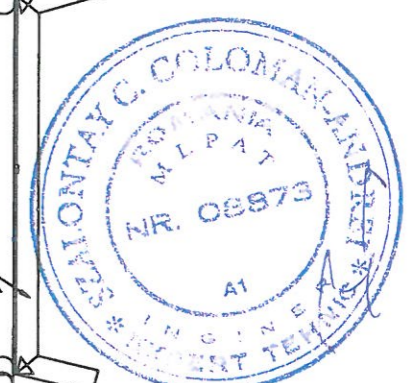
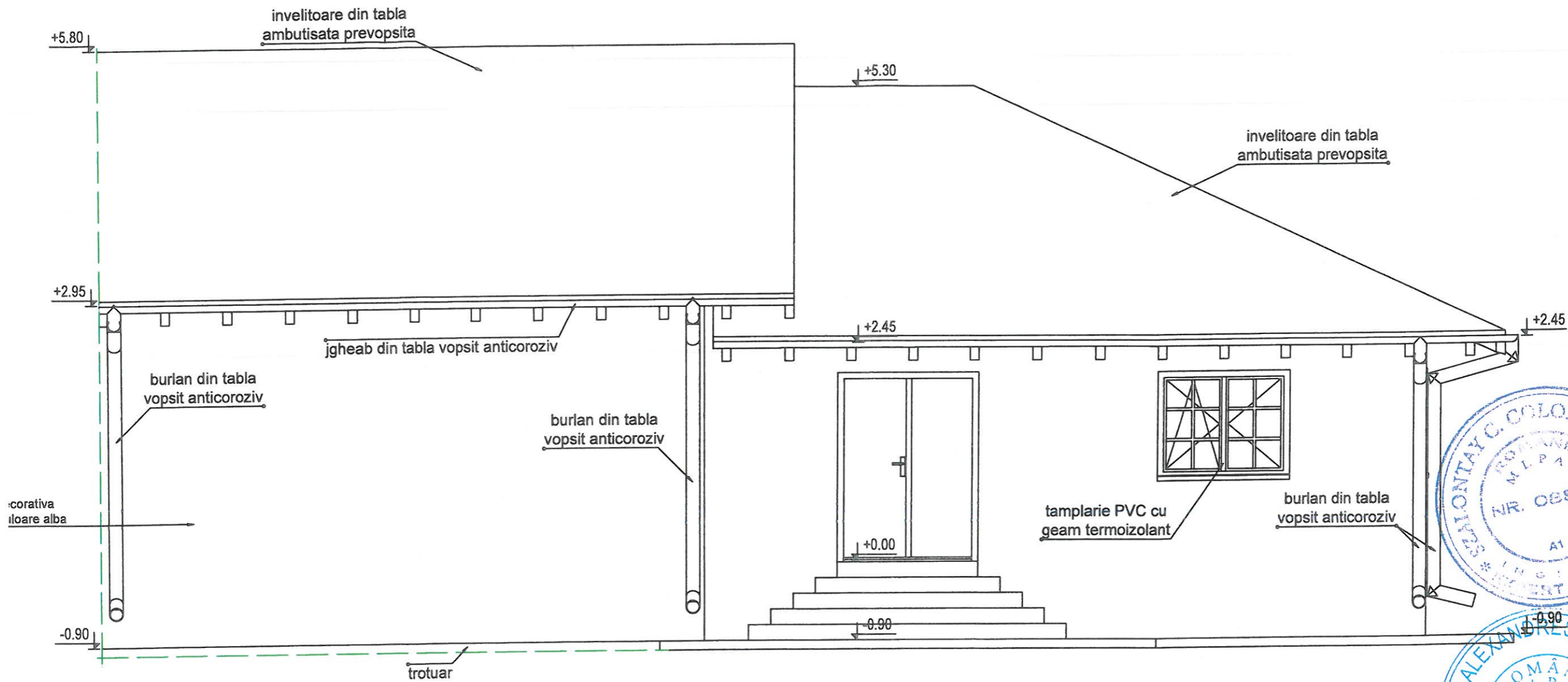

Clasa de importanta - III
 Categoria de importanta - C
 Grad de rezistenta la foc - IV

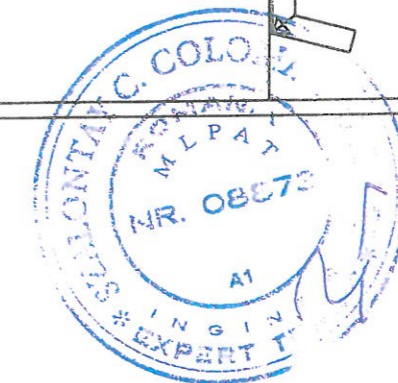
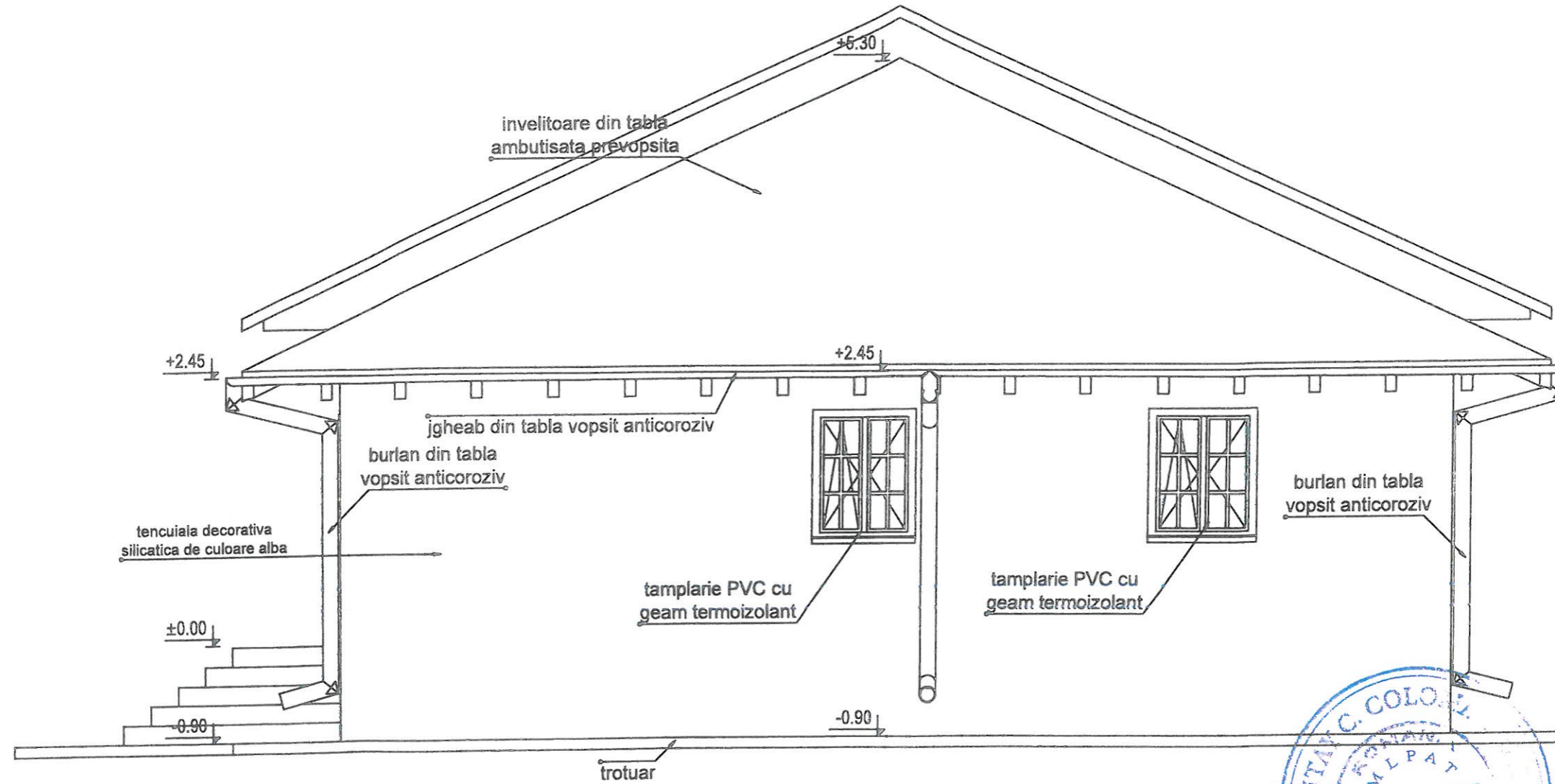

PROIECTANT
 Bogdan Narcis
 BRÎNDUȘESCU

| | | | | | |
|--------------------|--|--------------------|-------------|---|---------------------------------|
| VERIFICATOR/EXPERT | NUME PROIECTANT DE SPECIALIZARE | CERINȚA | PR. NR. | REFERAT/EXPERTIZA NR. / DATA | FAZA |
| | S.C. ILARPEC S.R.L. Str. TUTOVEI Nr. 27, U.I. 36820063 BĂRLAD, Județul Vaslui | | 53/ 2019 | Muntenii de Sus, CUI 16476770 AMPLASAMENT sat Satu Nou, comuna Muntenii de Sus, județul Vaslui | D.T.A.C., D.T.O.E., P.Th. |
| SPECIFICAȚIE | NUME | SEMNTURĂ | SCARA : | DENUMIRE PROIECT | |
| SEF PROIECT | ing. Iulian ROTARU | <i>[Signature]</i> | 1:50 | INFIINTARE GRUP SANITAR SI ASIGURARE CU UTILITATI PENTRU OBIECTIVUL - Scoala cu clasele I-IV Satu Nou, com. Muntenii de Sus, jud. Vaslui | |
| PROIECTAT | Arh. Brindusescu Bogdan | <i>[Signature]</i> | DATA : | DENUMIRE PLANSĂ | PL. NR. |
| DESENAT | ing. Iulian ROTARU | <i>[Signature]</i> | 2019 | Fatada posterioara C6 | AP6 |



Clasa de importanta - III
 Categoria de importanta - C
 Grad de rezistenta la foc - IV



| | | | | | | | |
|--------------------|--|---|---------|-------------|---|-----------------------------|---------------------------------|
| VERIFICATOR/EXPERT | NUME | SEMNAȚURA | CERINȚA | PR. NR. | BENEFICIAR | REFRAT/EXPERTIZA NR. / DATA | FAZA |
| | PROIECTANT DE SPECIALIATE | | | | Muntenii de Sus, CUI 16476770 | | D.T.A.C., D.T.O.E., P.Th. |
| |  S.C. ILAROPEC S.R.L.-D. Str. TUTOVEI Nr. 27, BARLAD, judetul VASLUI J37/682/2016 / CUI: 36826063 | | | 53/ 2019 | AMPLASAMENT sat Satu Nou, comuna Muntenii de Sus, judetul Vaslui | | |
| | | | | | DENUMIRE PROIECT INFINTARE GRUP SANITAR SI ASIGURARE CU UTILITATI PENTRU OBIECTIVUL Scoala cu clasele I-IV Satu Nou, com. Muntenii de Sus, jud. Vaslui | | |
| SPECIFICATIE | NUME | SEMNAȚURA | SCARA: | | | | |
| SEF PROIECT | ing. Iulian ROTARI I |  | 1:50 | | | | |
| PROIECTAT | Arh. Brindusescu Bogdan |  | DATA: | | | | |
| | | | 2019 | | DENUMIRE PLANSA | | PL. NR. |
| | | | | | | | AD7 |